



# 3º Seminário de **Acessibilidade** e **Inclusão** da UFRPE



Em setembro deste ano, o Núcleo de Acessibilidade da UFRPE (NACES) completa **10 anos** e, para celebrarmos, promoveremos o III Seminário de Acessibilidade e Inclusão da UFRPE, com o intuito de ampliar o conhecimento de toda comunidade acadêmica a respeito da inclusão de pessoas com deficiência e outras necessidades educacionais específicas no ensino superior.

Serão três dias de evento, com a participação de profissionais de referência, que trarão ricas contribuições para que possamos caminhar em busca de uma universidade cada vez mais inclusiva.

Para inscrições e mais informações, acesse:  
<https://www.event3.com.br/3-seminario-de-acessibilidade-e-inclusao-da-ufrpe/>

Segue programação abaixo.



**NACES**  
NÚCLEO DE ACESSIBILIDADE

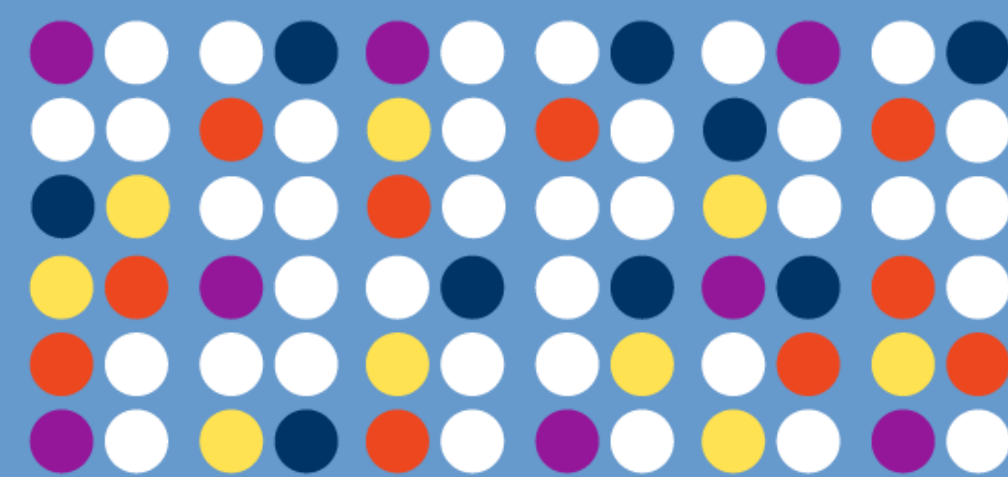



## PROGRAMAÇÃO

**04**  
de setembro

**13h** Cadastro

**14h30** Mesa de Abertura

**15h** Apresentação de balé - Amanda Lima

**15h30** Conferência de abertura: "Acesso e Permanência de estudantes com deficiência no ensino superior"

Palestrante: Prof. Francisco Ricardo Lins (UFRN)

**16h30** Apresentação do **Guia para Eventos Acessíveis**

**05**  
de setembro

**08h** Mesa "Acessibilidade para surdos: Inclusão e processos de avaliação"

Palestrantes: Professor Bernardo Klimsa (IFPE)

Professora Leane Cordeiro (UFRPE)

Professora Norma Maciel

Mediadora: Ariane Rafaela de Freitas (UFRPE)

**10h** Mesa "Estratégias de Inclusão no Ensino Superior: Tecnologias Assistivas e Adaptações Curriculares"

Palestrantes: Professora Ana Cláudia Maranhão Sá (UFG)

Professora Andrea Poletto (IFRS)

Mediadora: Waydja Cybelli C. Correia (UFRPE)

**14h Oficinas:**

**Opção 1** - Técnicas de tradução de interpretação de Libras para Português (voz) - Intérprete Roberto Carlos (UFPE) (Oficina destinada a tradutores(as) intérpretes)

**Opção 2** - Adaptações pedagógicas na prática para estudantes com TDAH - Fonoaudióloga Sandra Ramos

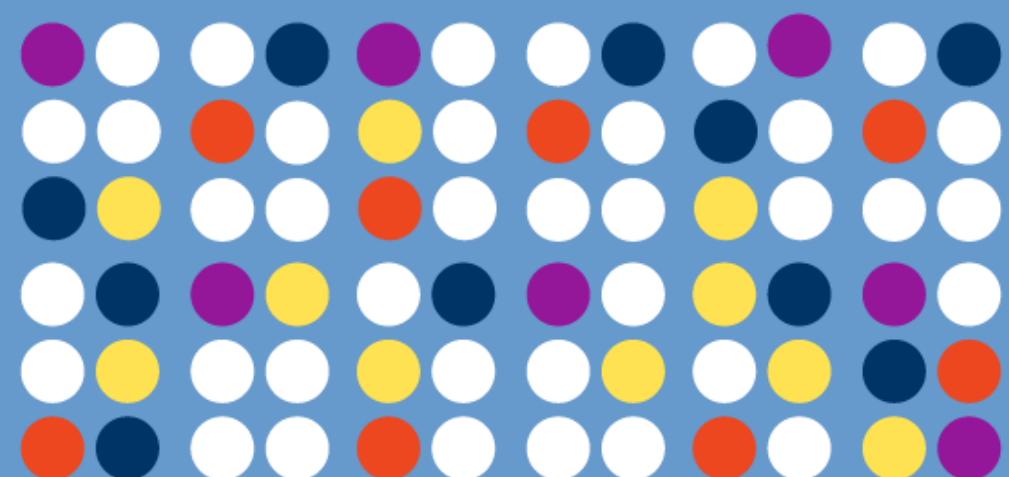

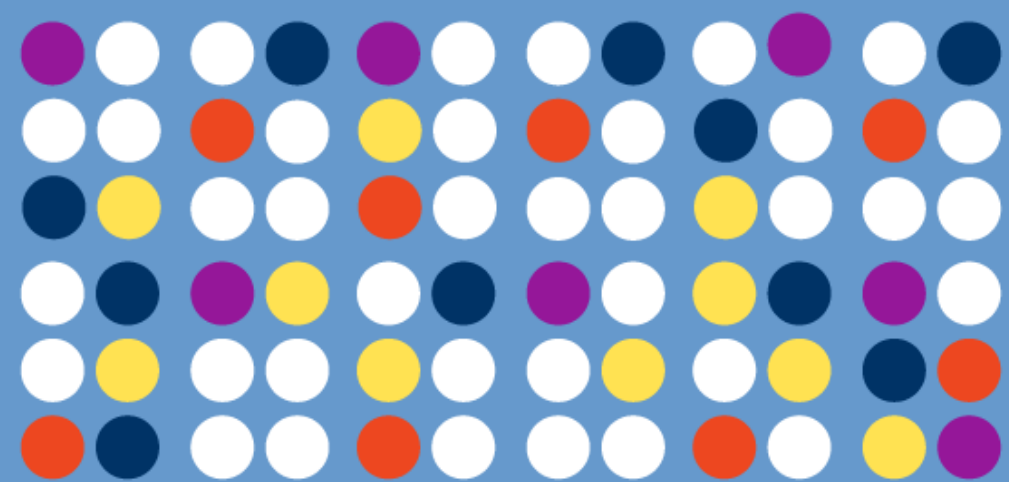

## PROGRAMAÇÃO

**06**  
**de setembro**

### 09h Oficinas:

**Opção 1** - Introdução ao Braille - Professor Carlos Amaral Santos (IFPE)

**Opção 2** - Noções de Libras para uso em sala de aula - Professora Mirelly Lucena (UFRPE)

**Opção 3** - Minha aula adaptada: estratégias para a inclusão de estudantes autistas e/ou com deficiência intelectual - Professora Karla Wunder (Porto Alegre)

**Opção 4** - Estratégias de Interpretação em Libras no Contexto Educacional em Diversas Áreas do Currículo - Intérprete Rogério Santos (Oficina destinada a tradutores(as) intérpretes)

**14h** Mesa "Adaptações pedagógicas no ensino superior para estudantes neurodivergentes: TEA, TDAH, DI..."

Palestrantes: Professora Ana Paula Paiva

Professora Karla Wunder (Porto Alegre)

Mediadora: Professora Fátima Amorim (UFRPE)

**16h** Encerramento

