

Zooarqueología, sociedades tradicionales, biodiversidad y cambios climáticos: integrando perspectivas entre pasado y futuro

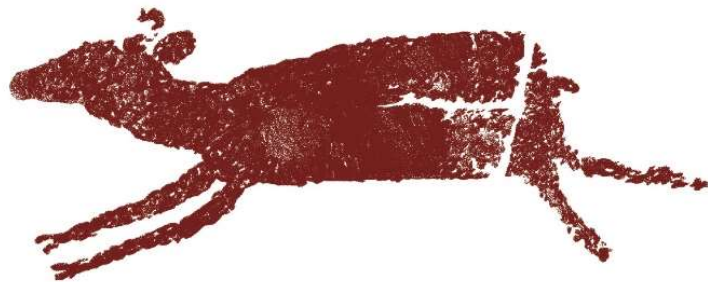

En homenaje a
Luz Segura



IV Reunión Académica del NZWG-ICAZ

PROGRAMACIÓN



27-29 octubre 2021
Recife - Pernambuco - Brasil

Zooarqueologia, sociedades tradicionais, biodiversidade e mudanças climáticas: perspectivas integradoras entre passado e futuro



Em homenagem a
Luz Segura

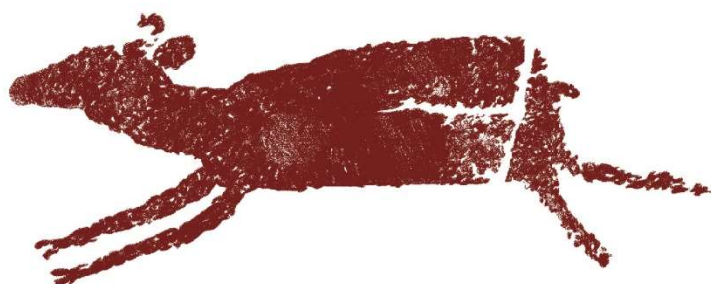

IV Reunião Acadêmica do NZWG-ICAZ

PROGRAMAÇÃO



27 a 29 de outubro de 2021
Recife - Pernambuco - Brasil

Zooarchaeology, traditional societies, biodiversity and climate change: integrating perspectives between past and future



In honor of
Luz Segura

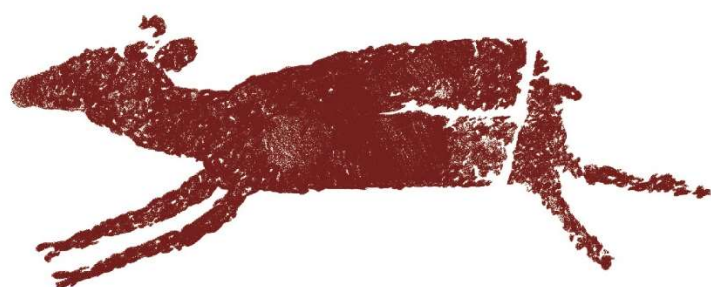

IV Academic Meeting of the NZWG-ICAZ



October 27th to 29th, 2021
Recife - Pernambuco - Brazil

SCHEDULE



Programación de la IV reunión del NZWG
Programação da IV Reunião do NZWG
Schedule of the IV Academic Meeting of the NZWG

Comité Científico y Organizador General de la IV Reunión Académica del NZWG
Comissão científica e Organizadora Geral da IV Reunião Acadêmica do NZWG
Scientific and General Organizing Committee of the IV Academic Meeting of the NZWG:

- Dra. Caroline Borges
 (Universidade Federal Rural de Pernambuco, UFRPE, Brasil).
- Dr. Pablo Fernández
 (CONICET e Instituto Nacional de Antropología y Pensamiento Latinoamericano,
 Argentina).
- Dra. Rosa Souza
 (Universidade Federal Fluminense, UFF, Brasil).
- Dr. Sebastián Muñoz
 (CONICET y Universidad Nacional de Córdoba, Argentina).

Comité Organizador local de la IV Reunión Académica del NZWG / Comissão organizadora local da IV Reunião Acadêmica do NZWG / Local Organizing Committee of the IV Academic Meeting of the NZWG:

- Dra. Caroline Borges
 (DEHIST / PGH / NEPARQ – UFRPE) Coordenação geral da IV reunião /
 Coordinación general de la IV reunión / General coordination of the IV meeting.
- Dra. Suely Cristina Albuquerque de Luna
 (Coordenadora NEPARQ / Diretora DEHIST – UFRPE)
- Dra. Beatriz Ramos da Costa
 (LAPArq – Univille)
- Mestrando Jaime de Lima Guimarães Júnior
 (PGH / NEPARQ – UFRPE)

Responsable del sitio web del evento
Responsável pela página web do evento
Responsible for the event website:

- Fernando G. Gini
 (programador / programmer).

La comunicación visual
Comunicação visual
Visual communication:

- Jaime de Lima Guimarães Junior
 (arquitecto / arquiteto / architect)



1 DÍA 1 – 27 DE OCTUBRE DE 2021
 1º DIA – 27 DE OUTUBRO DE 2021
 DAY 1 - OCTOBER 27th, 2021

9h – 10h: Apertura / Abertura / Opening
 10h -10h10: Pausa / Intervalo/ /Break

SESSION 1 / SESSÃO 1 / SECTION 1 (10h – 12h)

**METODOLOGÍAS Y CASOS DE ESTUDIO SOBRE LA EXPLOTACIÓN
 DE RECURSOS MARINOS DEL LITORAL ATLÁNTICO Y EL CARIBE**

10h10 – 10h25

Florencia BORELLA, G. Lorena L'HEUREUX, Luis A. BORRERO. REVISANDO EVIDENCIA: ESPECIE, EDAD Y SEXO DE LOS RESTOS DE OTÁRIDOS DE PUNTA MARÍA 2, COSTA ATLÁNTICA DE LA ISLA GRANDE DE TIERRA DEL FUEGO.

10h25 – 10h40

Daniela S. CAÑETE M., A. Sebastián MUÑOZ. LA CAZA DE OTÁRIDOS EN LA COSTA ORIENTAL DE PATAGONIA AUSTRAL EN EL HOLOCENO. ESTADO DE LA CUESTIÓN Y PERSPECTIVAS DE ANÁLISIS.

10h40 – 10h50

Ana Virgínia Viana de SOUSA, Flávio Rizzi CALIPPO. NEM SÓ MARISCO A GENTE COME: ANÁLISE ZOOARQUEOLÓGICA DOS SÍTIOS CONCHÍFEROS LOCALIZADOS NO MUNICÍPIO DE CAJUEIRO DA PRAIA (PIAUÍ/BRASIL).

10h50 – 11h05

Diana Rocío Carvajal CONTRERAS. MARISQUEO EN LA BAHÍA DE BARBACOAS: APROXIMACIÓN ETNOARQUEOLÓGICA PARA ENTENDER CONCHEROS PREHISPÁNICOS EN EL CANAL DEL DIQUE (COLOMBIA).

11h05 – 11h20

Isabel CRUZ. NEGRO SOBRE BLANCO. LA EXPLOTACIÓN DE PINGÜINOS Y CORMORANES EN LA PATAGONIA AUSTRAL (ARGENTINA Y CHILE).

11h20 – 11h35

Simon-Pierre GILSON, Andrea LESSA. SHARKS FOR LUNCH, SHARKS FOR TOOLS, SHARKS FOR WORSHIP: THE COMPLEX RELATIONSHIP OF HUMAN GROUPS AND THE LORDS OF THE SEA.

11h35 – 11h50

Augusto Barros MENDES, Klaus HILBERT, Taissa RODRIGUES. SEAFOOD AND SEA TOOLS: WHY FISHERMEN-HUNTER-GATHERERS OF SAMBAQUIS IN SOUTHERN BRAZIL EXPLOITED TETRAPODS.

12h – 14h: Comida / Almoço/ Lunch

SESSION 2 / SESSÃO 2 / SECTION 2 (14h – 16h10)

**LA RELACIÓN ENTRE LOS CAMÉLIDOS Y SOCIEDADES HUMANAS:
 MIRADAS SITUADAS EN TIEMPO Y ESPACIO**

14h – 14h15

Manon LE NEÜN, Élise DUFOUR, Nicolas GOEPFERT, Antoine ZAZZO, Dimitri NEAUX, Jane WHEELER, Stéphanie BREHARD, Danielle LAVALLEE, Torben RICK, Thomas CUCCHI. NEW INSIGHTS IN EARLY DOMESTICATION PROCESS OF SOUTH AMERICAN CAMELIDS



14h15 – 14h30

Aleksa K. ALAICA, Luis Manuel González LA ROSA, Kelly J. KNUDSON. EXPLORANDO LA HISTORIA DE VIDA ANIMAL A TRAVÉS DEL ANÁLISIS DE ISÓTOPOS Y LA EDAD DE LOS CAMÉLIDOS: ESTRATEGIAS AGROPASTORILES AL FINAL DE MOCHE EN LA COSTA NORTE DEL PERÚ (600-1000 EC).

14h30 – 14h45

Élise DUFOUR, Nicolas GOEPFERT², Belkys Gutiérrez, Segundo Vásquez. PRÁCTICAS PASTORALES EN EL DESIERTO DE SECHURA EN LA ÉPOCA PREHISPÁNICA A TRAVÉS DEL ANÁLISIS ISOTÓPICO.

14h45 – 15h

Luis Manuel González LA ROSA, Aleksa K. ALAICA, Beth K. SCAFFIDI, Justin JENNINGS, Kelly J. KNUDSON, Tiffany A. TUNG. PERSPECTIVA ISOTÓPICA ENTRE LAS INTERACCIONES COSTA Y SIERRA EN LA PERIFERIA WARI, AREQUIPA, PERÚ: CONSIDERANDO AL PASTORALISMO DE CAMÉLIDOS A LO LARGO DEL ARCHIPIÉLAGO VERTICAL ANDINO DURANTE EL 1ER MILENIO EC.

15h – 15h10: Pausa / Intervalo/ /Break

15h10 – 15h25

Isabel CARTAJENA, Patricio LÓPEZ, Boris SANTANDER, Patricio de SOUZA, Carlos CARRASCO. 2.1.2 LA RELACIÓN DE LOS GRUPOS FORMATIVOS CON LOS CAMÉLIDOS EN LA VERTIENTE ORIENTAL DE LA PUNA DE ATACAMA: MÁS ALLÁ DE LA TAXONOMÍA.

15h25 – 15h40

Mariana DANTAS, Germán G. FIGUEROA, Kelly KNUDSON. ANÁLISIS MULTI-PROXY DE RESTOS ÓSEOS DE CAMÉLIDOS, VALLE DE AMBATO, CATAMARCA, ARGENTINA.

15h40 – 15h55

Anahí HERNÁNDEZ, G. Lorena L'HEUREUX. LA VARIACIÓN GEOGRÁFICA DE LA FORMA ESQUELETAL DE LOS GUANACOS EN EL ANÁLISIS TAXONÓMICO DE MUESTRAS ARQUEOLÓGICAS.

15h55 – 16h10

Patricio López MENDOZA, Carlos Carrasco GONZÁLEZ, Rodrigo Loyola MUÑOZ, Francisca SANTANA-SAGREDO y Antonio Maldonado CASTRO. CAZA DE VICUÑAS EN LAS TIERRAS ALTAS DE LA PUNA MERIDIONAL DE CHILE (26°S): DIEZ MIL AÑOS DE HISTORIA.

16h10 – 16h20: Intervalo/Pausa/Break

**CONFERENCIA DE APERTURA
CONFERÊNCIA DE ABERTURA
OPENING CONFERENCE**

(16h20 – 17h30)

Dr. Felipe F. Vander Velden

(Universidade Federal de São Carlos, Brasil)

"De la mano de los blancos: distanciamiento y convivencia entre animales exóticos y pueblos indígenas en las tierras bajas de América del Sur"

"Pelas mãos dos brancos: estranhamento e convivialidade entre animais exóticos e povos indígenas nas terras baixas da América do Sul"

"By the hands of the whites: estrangement and conviviality between exotic Animals and indigenous peoples in the Lowland South America"



IV Reunión Académica del
Reunião Académica do
Academic Meeting of the

NZWG-ICAZ



2

DÍA 2 – 28 DE OCTUBRE DE 2021
2º DIA – 28 DE OUTUBRO DE 2021
DAY 2 - OCTOBER 28th, 2021

SESSION 3 / SESSÃO 3 / SECTION 3 (9h30 – 12h05)

DIVERSIDAD ESPACIAL Y TEMPORAL EN EL APROVECHAMIENTO DE LA FAUNA NEOTROPICAL

9h30 – 9h45

Noémie TOMADINI, Sandrine GROUARD, Philippe NONDEDEO, Julien SION, Cyril CASTANET, Julio COTOM NIMATUJ. EXPLOTACIÓN DE LA FAUNA DE VERTEBRADOS EN NAACHTUN (PETÉN, GUATEMALA) DURANTE EL PERIODO CLÁSICO (150 - 1000 D. C.): PRIMEROS DATOS ARQUEOZOOLOGÍCOS.

9h45 – 10h

Marine DUROCHER, Allowen EVIN, Violaine NICOLAS, Sandrine GROUARD. TWO RODENTS, TWO WAYS, ORYZOMYINI AND DASYPROCTIDAE ROLES AND USES IN THE CERAMIC AGE PRECOLOMBIAN LESSER ANTILLES.

10h – 10h15

Lourdes del Rosario Pérez IGLESIAS, Roberto Valcárcel ROJAS, Julia Cedeño CRUZ. ALIMENTACIÓN DEPENDIENTE DE LA FAUNA EN SITIOS DE INTERACCIÓN HISPANO INDÍGENA TEMPRANA EN EL NORORIENTE DE CUBA.

10h15 – 10h30

Germán A. Peña LEÓN. INFLUENCIA DEL CAMBIO CLIMÁTICO EN LA EXPLOTACIÓN DEL RECURSO PESQUERO DEL RÍO MAGDALENA (COLOMBIA) ENTRE LOS SIGLOS XI Y XII D.C.

10h30 – 10h40

María Fernanda MARTÍNEZ-POLANCO. ¿QUÉ HEMOS APRENDIDO DE LOS VENADOS ENANOS DE LA ISLA PEDRO GONZÁLEZ, ARCHIPIÉLAGO DE LAS PERLAS, PANAMÁ?

10h40 – 10h50: Pausa / Intervalo/ /Break

10h50 – 11h05

Carmen Rosa CARDOZA, Sarita FUENTES, Janet OSHIRO, Arturo PERALTA, Denise POZZI-ESCOT, Rocío VILLAR. ESTUDIO DE ARQUEO FAUNA DURANTE LOS PERIODOS TARDÍOS EN EL SANTUARIO DE PACHACAMAC (1390 D.C. – 1533 D.C.).

11h05 – 11h20

Silvana URQUIZA, Vanessa NAVARRETE, Laura QUIROGA. DINÁMICA PASTORIL ANDINA: CONTINUIDAD Y CAMBIO EN EL MANEJO DE FAUNA NATIVA Y EXÓTICA DESDE EL FORMATIVO A LA COLONIA DEL SITIO PUNTA DE LA PEÑA 3-C, PUNA AUSTRAL ARGENTINA.

11h20 – 11h35

Mariane Pereira FERREIRA, Renato KIPNIS, Levy FIGUTI. ZOOARQUEOLOGIA SOCIAL: RESULTADOS PRELIMINARES DO ESTUDO DE CASO DO SÍTIO PALHAL 2, RIO XINGU-PA.

11h35 – 11h50

Gabriela MINGATOS, Mercedes OKUMURA. MUDANÇAS AO LONGO DO TEMPO NO CONSUMO DE FAUNA VERTEBRADA NO SÍTIO ARQUEOLÓGICO AFONSO GARIVALDINO RODRIGUES (RS-TQ-58), BROCHIER, RS.

11h50 – 12h05

Diego Dias PAVEI, Marcos César Pereira SANTOS. ESTRATIGRAFIA E ARQUEOFAUNA DO SÍTIO ARQUEOLÓGICO RS-158, SANTA VITÓRIA DO PALMAR, RS-BRASIL.



SESSION 4 / SESSÃO 4 / SECTION 4 (12h05 – 12h25)
TAFONOMÍA Y FORMACIÓN DE SÍTIOS

12h05 – 12h15

Mariana MONDINI. TAFONOMÍA EN LOS VALLES ALTOS DEL NOA. EL REGISTRO ARQUEOFAUNÍSTICO DEL VALLE DE EL BOLSÓN, CATAMARCA ARGENTINA.

12h15 – 12h25

Boris SANTANDER P.; Isabel CARTAJENA F.; Patricio DE SOUZA H. ESTUDIOS ACTUALÍSTICOS INTRARREGIONALES Y FORMACIÓN DE SÍTIOS. OBSERVACIÓN Y REGISTRO DE CARCASAS EN EL MARGEN MERIDIONAL ALTOANDINO DE LA PUNA DE ATACAMA, NORTE DE CHILE.

12h25 – 14h: Comida / Almoço/ Lunch

SESSION 5 / SESSÃO 5 / SECTION 5 (14h00 – 16h20)
NUEVAS MIRADAS EN EL ESTUDIO DE LA INTERACCIÓN ENTRE HUMANOS Y ANIMALES

14h – 14h15

Ophélie LEBRASSEUR, Ludovic ORLANDO, Pablo Marcelo FERNÁNDEZ. ZOOARQUEOLOGÍA Y PALEOGENÓMICA EN RELACIÓN CON LOS NUEVOS DESAFÍOS MUNDIALES. PRIMEROS APORTES DESDE EL PROYECTO ARAUCANA.

14h15 – 14h30

Eduardo CORONA-M, Canek RIVERA-ARROYO, J. Alberto CRUZ SILVA. A LA BÚSQUEDA DE LA SUBESPECIE MEXICANA DE GUAJOLOTE SILVESTRE.

14h30 – 14h45

Caroline BORGES, Gabriela PRESTES-CARNEIRO. ZOOARQUEOLOGIA E POVOS TRADICIONAIS BRASILEIROS: CHECKLIST DAS ESPÉCIES ENCONTRADAS NOS SÍTIOS ARQUEOLÓGICOS, BIODIVERSIDADE E MÚLTIPLAS RELAÇÕES ENTRE HUMANOS E ANIMAIS.

14h45 – 15h

Catalina M. ZORRO-LUJÁN, Sandrine GROUARD, Leslie F. NOË, Christine LEFÈVRE, Antoine ZAZZO, Carl LANGEBAEK-RUEDA, Germán PEÑA, Gonzalo CORREAL-URREGO. UNA GUACAMAYA (ARA SP.) DEL NOVENO MILENIO ANTES DEL PRESENTE EN UN SITIO PRECERÁMICO DE LA SABANA DE BOGOTÁ COLOMBIA.

15h – 15h10: Pausa / Intervalo/ /Break

15h10 – 15h20

Florencia AGLIANO, M. Florencia ARIAS, Daiana COLL, Carolina MOREANO, Camila NEVEU COLLADO, Mariana MONDINI. ABORDAJES METODOLÓGICOS PARA EL ESTUDIO DE BROMALITOS EN EL VALLE DE EL BOLSÓN, CATAMARCA, ARGENTINA. IMPLICANCIAS TAFONÓMICAS, PALEOBIOLÓGICAS Y CULTURALES.

15h20 – 15h35

Myrian SÁ LEITÃO-BARBOZA, Gabriela PRESTES-CARNEIRO. "ETNOZOOARQUEOLOGIA": PERSPECTIVAS INTEGRADORAS E TRANSDISCIPLINARES COMO PROPOSTA PEDAGÓGICA NO ENSINO DE ZOOARQUEOLOGIA NA AMAZÔNIA.



15h35 – 15h45

Mariana MONDINI, Sebastián MUÑOZ, G Lorena L'HEUREUX, Carlos BELOTTI LÓPEZ DE MEDINA, Sarah WHITCHER KANSA. BASE DE DATOS OSTEOMÉTRICOS DE CAMÉLIDOS SUDAMERICANOS.

15h45 – 15h55

S. Rocío MOYANO, Patricia N. Sardina ARAGÓN, Alicia ÁLVAREZ, Marcos D. ERCOLI, Lautaro N. López GERONAZZO, José L. González FOSSATI. CONTRIBUCIÓN A LA IDENTIFICACIÓN DE CAMÉLIDOS SUDAMERICANOS A PARTIR DE LA ANATOMÍA CRÁNEO-MANDIBULAR.

15h55 – 16h10

Tatiane Fernandes de SOUSA; Gabriela PRESTES-CARNEIRO; Myrian SÁ-LEITÃO-BARBOZA. A IMPORTANCIA DOS ANIMAIS DOMESTICO PARA OS SERES HUMANOS NO PERIODO DO ISOLAMENTO SOCIAL NO BAIXO AMAZONAS EM 2020.

16h10 – 16h20

Débora Elpes Rodrigues dos SANTOS, Kita Chaves Damasio MACARIO, Rosa Cristina Corrêa Luz de SOUZA. O SAMBAQUI VAI À ESCOLA: UMA AÇÃO INTEGRADORA ENTRE AS SOCIEDADES DO PASSADO, PRESENTE E FUTURO.

16h20 – 16h30: Pausa / Intervalo/ /Break

CONFERENCIA | CONFERÊNCIA | CONFERENCE

(16h30 – 17h30)

Dra. Ana Lúcia do Nascimento Oliveira

(Universidade Federal Rural de Pernambuco, Brasil)

"Arqueología de Pernambuco: una visión general"

"Arqueologia de Pernambuco: um panorama geral"

"Archaeology of Pernambuco: an overview"

3

DÍA 3 – 29 DE OCTUBRE DE 2021

3º DIA – 29 DE OUTUBRO DE 2021 /

DAY 3 - OCTOBER 29th, 2021

SESSION 6 / SESSÃO 6 / SECTION 6 (9h30 – 10h30)

**APORTES PARA LA COMPRESIÓN DE LOS CONTEXTOS MORTUORIOS
ASOCIADOS A RESTOS DE ANIMALES**

9h30 – 9h45

Tainá Neres CAMPOS, Cristiane Nayara Jati COLARES, Myrian SÁ-LEITÃO-BARBOZA, Gabriela PRESTES-CARNEIRO. COMO O E ONDE SÃO ENTERRADOS OS ANIMAIS DOMÉSTICOS NA AMAZÔNIA CONTEMPORÂNEA? VIVÊNCIAS, AFETIVIDADES E MORTE NO PASSADO E NO PRESENTE ARQUEOLÓGICO NA CIDADE DE SANTARÉM-PA.

9h45 – 10h

Mercedes Grisel FERNÁNDEZ. LA MADRIGUERA DEL SITIO ARQUEOLÓGICO CUEVA DE PLAZA: RESTOS FAUNÍSTICOS EN UN CONTEXTO MORTUORIO DEL VALLE DEL GENOA (CENTRO-OESTE DEL CHUBUT, ARGENTINA).



IV Reunión Académica del
Reunião Académica do
Academic Meeting of the

NZWG-ICAZ



10h – 10h15

Patricio López MENDOZA, Isabel CARTAJENA, Paola GONZÁLEZ, Francisca VERA, Consuelo SANDOVAL, Alina SÁEZ. ELEGIDOS PARA ACOMPAÑAR: ANÁLISIS DE CAMÉLIDOS ASOCIADOS A LOS CONTEXTOS FUNERARIOS DEL SITIO EL OLIVAR (29°S, NORTE SEMIÁRIDO DE CHILE).

10h15 – 10h30

Ibis MERY. BINARISMO EN RELACIONES MORTUORIAS PREHISPÁNICAS Y ETNOGRÁFICAS A TRAVÉS DE UN ANÁLISIS ZOOARQUEOLÓGICO DE LA SIERRA NORTE DEL ECUADOR-SITIO NAIQ.

10h30 – 10h40: Pausa / Intervalo/ /Break

SESSION 7 / SESSÃO 7 / SECTION 7 (10:40 – 12:00)

**LA NATURALEZA TRANSFORMADA: ARTEFACTOS ELABORADOS
SOBRE MATERIAS PRIMAS ANIMALES**

10h40 – 10h55

Laura BEOVIDE. COLECTAR PARA PRODUCIR: UNA APROXIMACIÓN A LOS PROCESOS DE SELECCIÓN UROSALPINX HANETI USADA EN LOS ADORNOS DE ARAZATÍ (1000 A 400 AÑOS AP), URUGUAY.

10h55 – 11h10

Julio Alberto COTOM NIMATUJ. USO Y FUNCIÓN DE LAS CONCHAS PREHISPÁNICAS EN EL ÁREA MAYA: EVIDENCIA ARQUEOMALACOLÓGICA PROCEDENTE DE NAACHTUN (GUATEMALA).

11h10 – 11h25

Pablo G. MESSINEO, Marias C. ÁLVAREZ, Nahuel A. SCHEIFLER¹, Gustavo G. POLITIS. USO DE HUEVOS DE RHEIDAE COMO CONTENEDORES DE AGUA POR CAZADORES-RECOLECTORES: EL CASO DEL CAMPO DE DUNAS DEL CENTRO PAMPEANO DURANTE EL HOLOCENO MEDIO.

11h25 – 11h40

Pablo Marcelo FERNÁNDEZ, Mercedes Grisel FERNÁNDEZ. LOS ARTEFACTOS ÓSEOS DEL BOSQUE DEL CENTRO-NORTE DE LA PATAGONIA ARGENTINA: PRIMEROS RESULTADOS SOBRE SU VARIACIÓN TEMPORAL.

11h40 – 11h55

Albérico NOGUEIRA DE QUEIROZ, Olivia ALEXANDRE DE CARVALHO, Roberta RICHARD PINTO. PRIMATES NO HUMANOS EN LA ARQUEOLOGÍA DEL NORDESTE DE BRASIL: UN ESTUDIO DE CASO EN EL ESTADO DE PERNAMBUCO.

12h – 14h: Comida / Almoço/ Lunch

SESSION 8 / SESSÃO 8 / SECTION 8 (14h – 16h15)

MÚLTIPLES ASPECTOS DE LA INTERACCIÓN HUMANOS-ANIMALES EN LA AMAZONÍA

14h – 14h15

Ronald Araújo Mendes AZULAY, Emily Monique LEME DOS SANTOS, Myrian SÁ-LEITÃO-BARBOZA, Gabriela PRESTES-CARNEIRO. PESCARIAS RIBEIRINHAS: CONTINUIDADES E RUPTURAS NAS TÉCNICAS DE PESCA DO ARACU (ANOSTOMIDAE) NO BAIXO AMAZONAS.

14h15 – 14h30

Jeison Lenis CHAPARRO-CÁRDENAS; Gabriela PRESTES-CARNEIRO; Eduardo Góes NEVES; Gaspar MORCOTE-RÍOS. LA FAUNA DE LAS OCUPACIONES DESDE EL



HOLOCENO TEMPRANO HASTA EL HOLOCENO FINAL (~ 12.600 Y ~ 320 AP)
EN LA AMAZONÍA COLOMBIANA.

14h30 – 14h45

Denise da Silva LEÃO, Myrian SÁ-LEITÃO-BARBOZA, Gabriela PRESTES-CARNEIRO. CRIAÇÃO E PASTOREIO DE BOIS (BOS TAURUS) NAS ÁREAS INUNDADAS DE VÁRZEA DA REGIÃO DE SANTARÉM- PARÁ, UM CONTEXTO AMAZÔNICO.

14h45 – 15h

Jefferson PAIVA-SOUSA, Gabriela PRESTES-CARNEIRO, Myrian SÁ-LEITÃO-BARBOZA. OS ANIMAIS E A CERÂMICA TAPAJÔNICA (AD 1000 – 1500) DA AMAZÔNIA VISTOS A PARTIR DO OLHAR DE UM CERAMISTA.

15h – 15h10: Pausa / Intervalo/ /Break

15h10 – 15h25

Elaine dos Santos PINTO, Gabriela Monique Godinho SOUSA, Myrian Sá-Leitão BARBOZA, Gabriela PRESTES-CARNEIRO. CAMINHANDO DE MÃOS DADAS: AS TÉCNICAS DE CAÇA DOS TERRITÓRIOS QUILOMBOLAS E INDÍGENAS DO BAIXO AMAZONAS.

15h25 – 15h40

Gabriela PRESTES-CARNEIRO. POÇOS D'ÁGUA E CRIAÇÃO DE PEIXES NA AMAZÔNIA: NOVAS PERSPECTIVAS A PARTIR DO ESTUDO DA ICTIOFAUNA E DA ESCLEROCRONOLOGIA DA ENGUIA-DE-ÁGUA-DOCE (SYNBRANCHUS MARMORATUS).

15h40 – 15h55

Ana Caroline Sousa da SILVA, Daniela Magalhães KLOKLER, Gabriela Prestes CARNEIRO, Helena Pinto LIMA. SAMBAQUIS AMAZÔNICOS-UMA LONGA HISTÓRIA DE RELAÇÕES ENTRE PESSOAS E ANIMAIS.

15h55 – 16h05

Ana Clara Corrêa DE OLIVEIRA, Geovanna Santos DOS SANTOS, Myrian Sá LEITÃO -BARBOZA, Gabriela PRESTES-CARNEIRO. O USO DE ANIMAIS NA MEDICINA TRADICIONAL DE COMUNIDADES DO BAIXO AMAZONAS (PARÁ).

16h05 – 16h15

Beatriz Alves de Sousa SANTOS, Claudia CUNHA. COLEÇÕES DE REFERÊNCIA EM ZOOARQUEOLOGIA: DESENVIMENTO DA PRIMEIRA COLEÇÕES DE REFERÊNCIA ZOOARQUEOLÓGICA DA UNIVERSIDADE FEDERAL DO PIAUÍ.

16h15 -16h30: Pausa / Intervalo/ /Break

**MESA REDONDA DE LA IV REUNIÓN ACADÉMICA DEL NZWG
MESA REDONDA DA IV REUNIÃO ACADÊMICA DO NZWG
ROUND TABLE DISCUSSION OF THE IV ACADEMIC MEETING OF THE NZWG**

(16h30 – 17h30)

**“Zooarqueología en tiempos de pandemia y
la comunidad de investigadores en los neotrópicos”**

**“Zooarqueología em tempos de pandemia e
a comunidade de pesquisadores nos neotrópicos”**

**“Zooarcheology in pandemic times and
the community of researchers in the neotropics”**



IV Reunión Académica del
Reunião Acadêmica do
Academic Meeting of the

NZWG-ICAZ

